

Processen IBS-beoordeling en consultatie bij IBS-beoordeling in Drenthe - Friesland - Groningen

Versie: 30 december 2025



Algemeen

In deze stroomschema's worden de processen beschreven voor de IBS-beoordeling tijdens kantooruren en de consultatie bij IBS-beoordelingen in de avond, nacht en weekend (ANW) in de provincies Drenthe, Friesland en Groningen.

Het stroomschema geldt voor alle drie de provincies, wel zijn er verschillen in de werkwijze. Deze verschillen zitten in:

- Groningen en Drenthe doen geen IBS-beoordelingen en consultatie bij IBS-beoordelingen bij VG-cliënten zonder Wlz-indicatie, en dat Friesland doet dit wel.
- Groningen en Drenthe hebben een centraal nummer waarop de dienstdoende Arts VG bereikbaar is, de Artsen VG in Friesland worden via de triagist GGZ bereikt.
- Groningen en Drenthe voeren een gezamenlijk rooster voor de dienstdoende Artsen VG, Friesland heeft een eigen rooster voor haar Artsen VG.

De verwijzer is samen met de crisisregisseur verantwoordelijk voor het regelen van een bed. De verwijzende organisatie blijft verantwoordelijk voor de zorg voor de cliënt totdat deze wordt overgenomen door de locatie met het crisisbed.

Indien er geen bed beschikbaar is, doet de dienstdoende Arts VG geen IBS-beoordeling.

Een Arts VG mag geen IBS-beoordeling doen bij diens eigen cliënten.

Tijden:

- Kantooruren zijn de uren van maandag t/m vrijdag tussen 8.30 uur en 17.00 uur.
- ANW-uren zijn de uren van maandag t/m donderdag tussen 17.00 uur en 8.30 uur en de uren van vrijdag 17.00 uur tot maandag 8.30 uur (weekend).
- Het weekrooster voor het dienstenpatroon van de Artsen VG loopt van woensdag 9.00 uur tot woensdag 9.00 uur de week daarop.

Contactgegevens:

- Er is voor Drenthe en Groningen één centraal nummer waarop de dienstdoende Arts VG bereikbaar is. Dit nummer is 088-8393401. Voor Friesland weet de triagist GGZ hoe de Arts VG bereikt kan worden.
- Er werken drie crisisregisseurs voor Drenthe, Friesland en Groningen: Ignaas Folkers (06-22609326), Karin Kiemel (06-13337519) en Marieke Stok (06-23014565). Zie [website](#) voor de actuele contactgegevens. Zij hebben een onderlinge verdeling van bereikbaarheid.
- De Meldkamer Noord kan gebeld worden voor vervoer (088-0230624). In Friesland is dit de Rapid Responder, in Groningen en Drenthe is dit de Psycholance.

Bij het Noordelijk Platform Gehandicaptenzorg (NPGZ) zijn bijna 20 organisaties aangesloten die in de drie noordelijke provincies zorg en ondersteuning bieden aan mensen met een beperking. Zie: www.npgz.nl

IBS beoordeling bij VB tijdens kantooruren

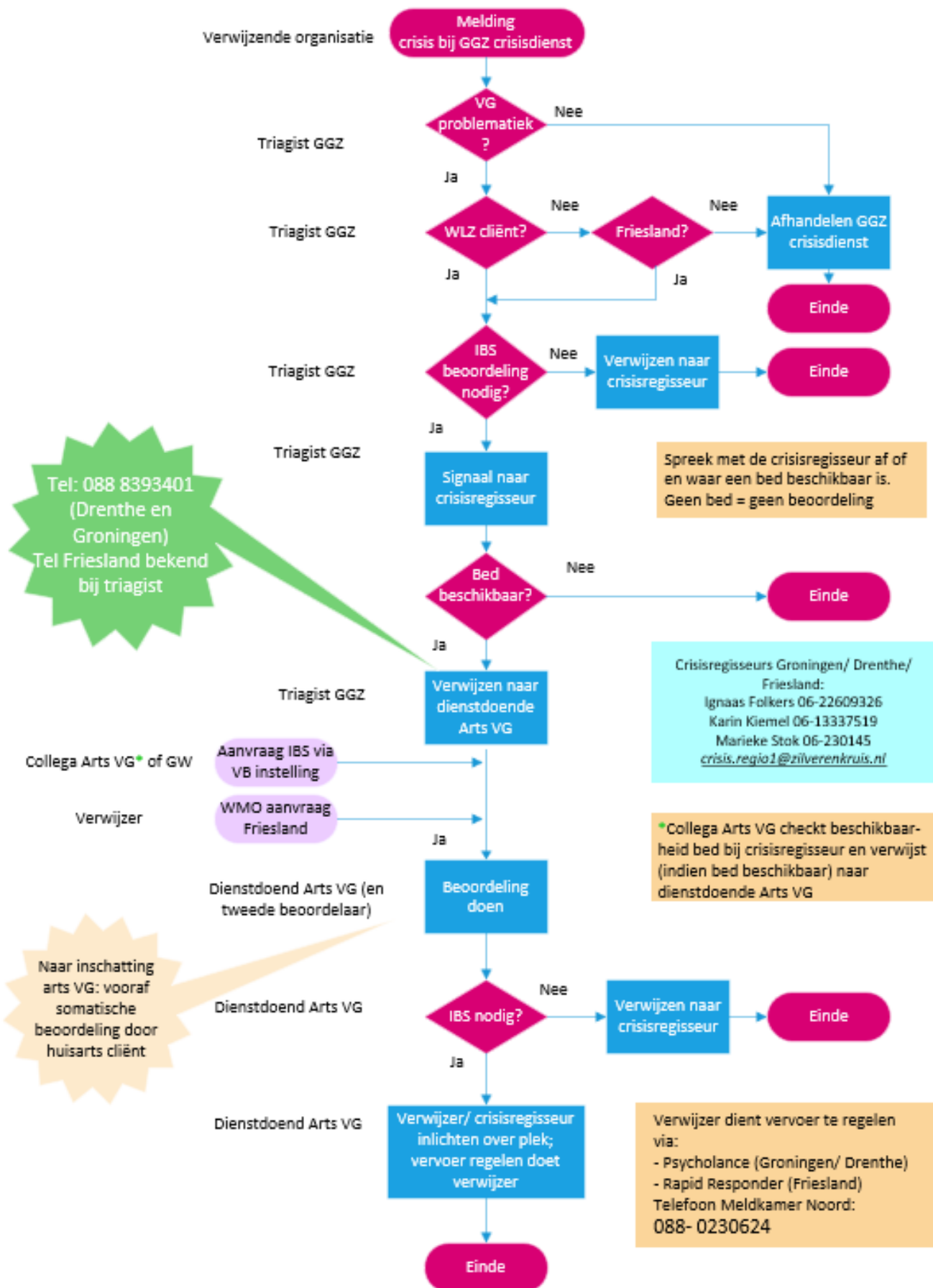

Toelichting bij IBS-beoordeling bij VB-cliënten tijdens kantooruren

Hieronder staat een tekstuele toelichting van het stroomschema voor IBS-beoordelingen tijdens kantooruren bij VB-cliënten:

- Stap 1: De verwijzende organisatie/behandelaar constateert dat een cliënt met een VB-indicatie in crisis is en doet hiervan een melding bij de Crisisdienst van de GGZ-instelling die de crisisregeling uitvoert.
- Stap 2: De triagist van de GGZ Crisisdienst checkt of het een Wlz-cliënt met een VB-indicatie betreft. Indien het geen Wlz-cliënt is, dan handelt bij een Drentse of Groningse cliënt de Crisisdienst GGZ de crisis zelf af. Is het een Friese cliënt of is het een Drentse of Groningse cliënt met een Wlz-indicatie, dan gaat de triagist GGZ door met stap 3.
- Stap 3: De triagist beoordeelt of een IBS-beoordeling nodig is. Indien dat niet zo is, verwijst hij de crisis door naar de crisisregisseur.
Indien een IBS-beoordeling wel nodig is stemt de triagist GGZ met de crisisregisseur af. De crisisregisseur geeft aan waar een IBS-crisisbed beschikbaar is. Indien er landelijk geen bed beschikbaar is, zal er geen IBS-beoordeling door een Arts VG plaatsvinden en dient naar een andere passende oplossing te worden gezocht.
- Stap 4: De triagist GGZ neemt via het centrale meldnummer (1 voor Drenthe en Groningen samen, 1 voor Friesland) contact op met de dienstdoend Arts VG.
Indien een Arts VG voor diens eigen cliënt een IBS-beoordeling wil aanvragen, neemt deze Arts VG rechtstreeks contact op met de crisisregisseur om de beschikbaarheid van een IBS-crisisbed te checken. Indien er een bed beschikbaar is, neemt de Arts VG rechtstreeks contact op met dienstdoende Arts VG. De aanvragende Arts VG start dus niet vooraan in het stroomschema. Een GW neemt, indien een IBS-beoordeling nodig is, contact op met de triagist GGZ waarna het stroomschema doorlopen wordt.
- Stap 5: De dienstdoend Arts VG voert de IBS-beoordeling uit. In Friesland is dit voor alle VB-cliënten in crisis, in Drenthe en Groningen is dit voor VB-cliënten met een Wlz-indicatie in crisis. Indien van toepassing gaat een tweede beoordelaar mee met de Arts VG om de IBS-beoordeling te doen, of consulteert de Arts VG een tweede beoordelaar. In voorbereiding van de beoordeling kan, naar eigen inschatting, de arts VG navraag doen over somatiek bij de huisarts van de betreffende cliënt en/of de huisarts verzoeken om een somatische beoordeling.
- Stap 6: De dienstdoend Arts VG besluit of een IBS wordt afgegeven. Indien een IBS niet nodig is, verwijst de Arts VG tijdens kantooruren door naar de crisisregisseur. Buiten kantooruren verwijst de Arts VG door naar de Crisisdienst van de GGZ.
Indien een IBS wel nodig is, geeft de Arts VG een medische verklaring af en informeert de Arts VG de verwijzer en de crisisregisseur.
De verwijzer regelt het vervoer van de cliënt naar het door de crisisregisseur aangewezen bed. De cliënt mag pas vervoerd worden als ook de burgemeester of diens waarnemer akkoord gegeven heeft. De beschikking wordt geprint en meegegeven aan de cliënt.
De Arts VG verwerkt de IBS-beoordeling en handelt de administratieve zaken af. De medische verklaring wordt aan de ontvangende (crisis)locatie gestuurd.
-

Onderstaand staat het stroomschema voor consultatie door een Arts VG bij een IBS-beoordeling buiten kantooruren. De IBS-beoordeling wordt uitgevoerd door de GGZ Crisisdienst waarbij de dienstdoende Arts VG om een consultatie kan worden gevraagd.

Consultatie IBS beoordeling VB buiten kantooruren

